

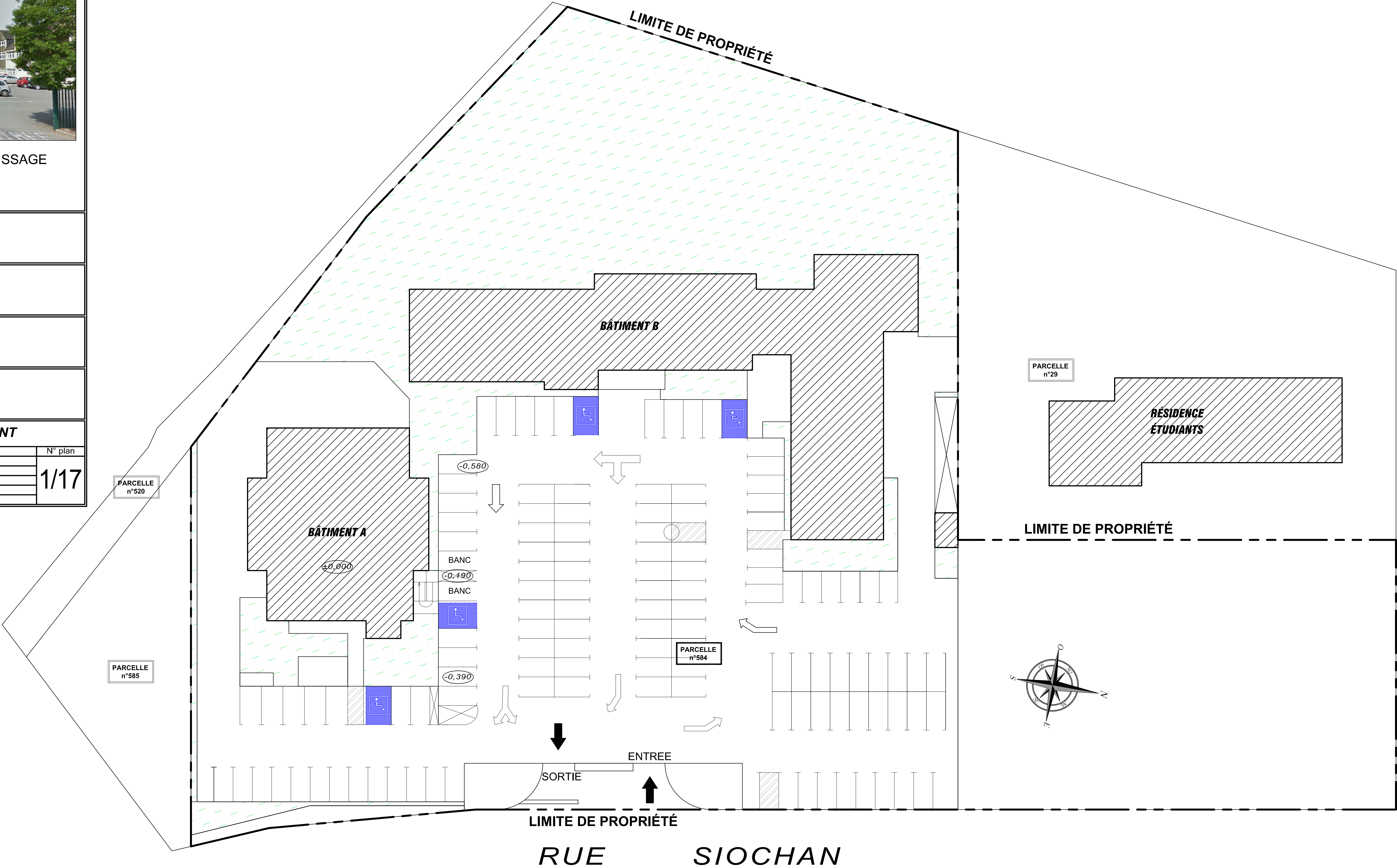

CENTRE DE FORMATION ET D'APPRENTISSAGE  
MISE EN CONFORMITÉ P.M.R.

Le Moulin du Domaine  
35 430 SAINT-JOUAN-des-GUERETS

MAÎTRE D'OUVRAGE		<b>C.C.I. SAINT-MALO - FOUGÈRE</b> 4, avenue Louis Martin - 35417 SAINT-MALO Tél. : 02 99 20 63 00 - Fax : 02 99 20 63 02 Email : <a href="mailto:cbertrand@saintmalofougeres.cci.fr">cbertrand@saintmalofougeres.cci.fr</a>	
ARCHITECTE		<b>FIEVET Sophie</b> 17 rue Alphonse Thébault - 35400 Saint-Malo Tél. : 02 99 40 17 40 Email : <a href="mailto:sophie.fievet@wanadoo.fr">sophie.fievet@wanadoo.fr</a>	
B.E.T - MAÎTRISE D'ŒUVRE		<b>C-MOI</b> 71, Riniac - 35270 COMBOURG Tél. : 02 99 80 21 03 Email : <a href="mailto:bet.cmoi@gmail.com">bet.cmoi@gmail.com</a>	
ÉCONOMISTE - O.P.C.		<b>CONCEPT IB</b> 14, rue des Lierres - 35400 SAINT-MALO Tél. : 06 63 03 00 03 Email : <a href="mailto:nicolas.mace@concept-ib.fr">nicolas.mace@concept-ib.fr</a>	
N° dossier	Phase	<b>PLAN DE MASSE EXISTANT</b>	
SF310-C	DCE		
Réalisé le :	Ind.	Date	Modifications
MARS 2014			
Echelle :			
1 / 250°			
		N° plan	
		1/17	







CENTRE DE FORMATION ET D'APPRENTISSAGE  
MISE EN CONFORMITÉ P.M.R.

Le Moulin du Domaine  
35 430 SAINT-JOUAN-des-GUERETS

MAÎTRE D'OUVRAGE		<b>C.C.I. SAINT-MALO - FOUGÈRE</b> 4, avenue Louis Martin - 35417 SAINT-MALO Tél. : 02 99 20 63 00 - Fax : 02 99 20 63 02 Email : <a href="mailto:cbertrand@saintmalofougeres.cci.fr">cbertrand@saintmalofougeres.cci.fr</a>		
ARCHITECTE		<b>FIEVET Sophie</b> 17 rue Alphonse Thébault - 35400 Saint-Malo Tél. : 02 99 40 17 40 Email : <a href="mailto:sophie.fievet@wanadoo.fr">sophie.fievet@wanadoo.fr</a>		
B.E.T - MAÎTRISE D'OEUVRE		<b>C-MOI</b> 71, Riniac - 35270 COMBOURG Tél. : 02 99 80 21 03 Email : <a href="mailto:bet.cmoi@gmail.com">bet.cmoi@gmail.com</a>		
ÉCONOMISTE - O.P.C.		<b>CONCEPT IB</b> 14, rue des Lierres - 35400 SAINT-MALO Tél. : 06 63 03 00 03 Email : <a href="mailto:nicolas.mace@concept-ib.fr">nicolas.mace@concept-ib.fr</a>		
N° dossier	Phase	<b>PLAN DE MASSE FUTUR</b>		
SF310-C	DCE			
Réalisé le :	Ind.	Date	Modifications	N° plan
MARS 2014				2/17
Echelle :				
1 / 250°				

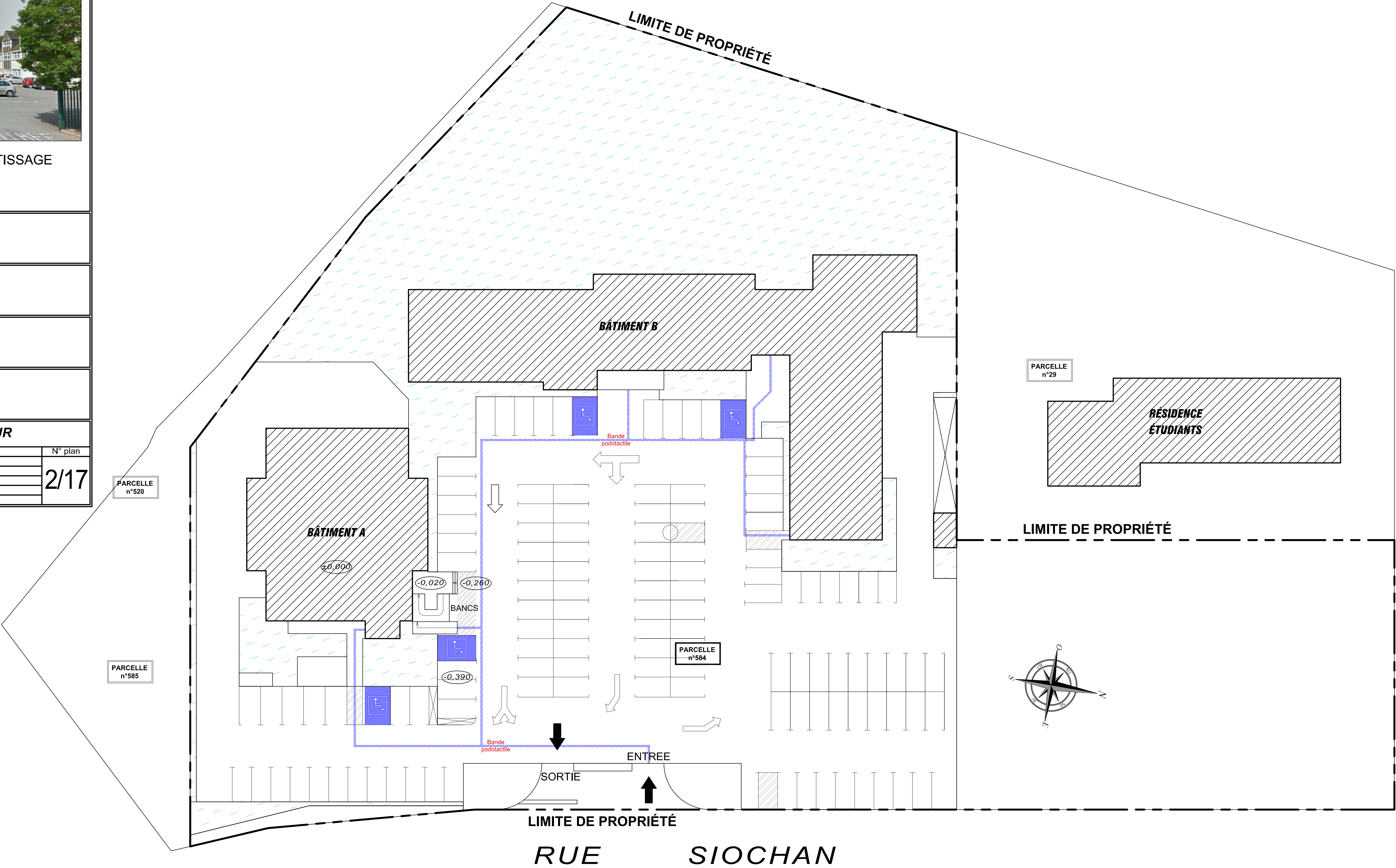





CENTRE DE FORMATION ET D'APPRENTISSAGE  
MISE EN CONFORMITÉ P.M.R.

Le Moulin du Domaine  
35 430 SAINT-JOUAN-des-GUERETS

MAÎTRE D'OUVRAGE		<b>C.C.I. SAINT-MALO - FOGÈRE</b> 4, avenue Louis Martin - 35417 SAINT-MALO Tél. : 02 99 20 63 00 - Fax : 02 99 20 63 02 Email : cbertrand@saintmalofougeres.cci.fr
ARCHITECTE		<b>FIEVET Sophie</b> 17 rue Alphonse Thébault - 35400 Saint-Malo Tél. : 02 99 40 17 40 Email : sophie.fievet@wanadoo.fr
B.E.T - MAÎTRISE D'ŒUVRE		<b>C-MOI</b> 71, Riniac - 35270 COMBOURG Tél. : 02 99 80 21 03 Email : bet.cmoi@gmail.com
ÉCONOMISTE - O.P.C.		<b>CONCEPT IB</b> 14, rue des Lierres - 35400 SAINT-MALO Tél. : 06 63 03 00 03 Email : nicolas.mace@concept-ib.fr
N° dossier	Phase	<b>-BÂT. A- PLAN DES NIVEAUX EXISTANTS</b>
SF310-C	DCE	
Réalisé le :	Ind.	
MARS 2014	Date	
Echelle :	Modifications	
1 / 100°	N° plan	3/17

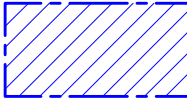
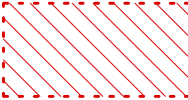
LÉGENDE:	
	REPÉRAGES ET SCHEMATIQUES PMR
	DÉPOSES DÉMOLITIONS

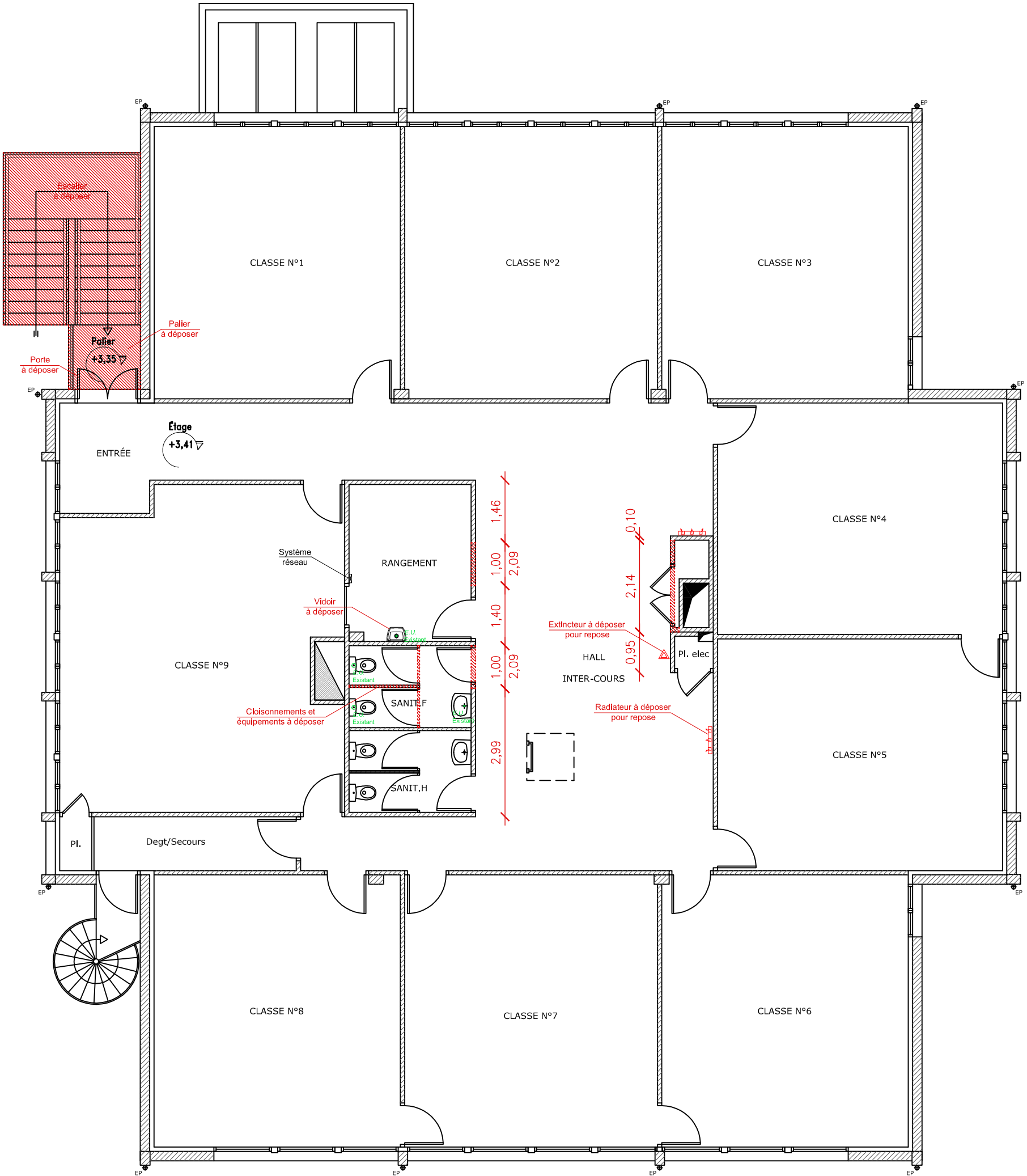
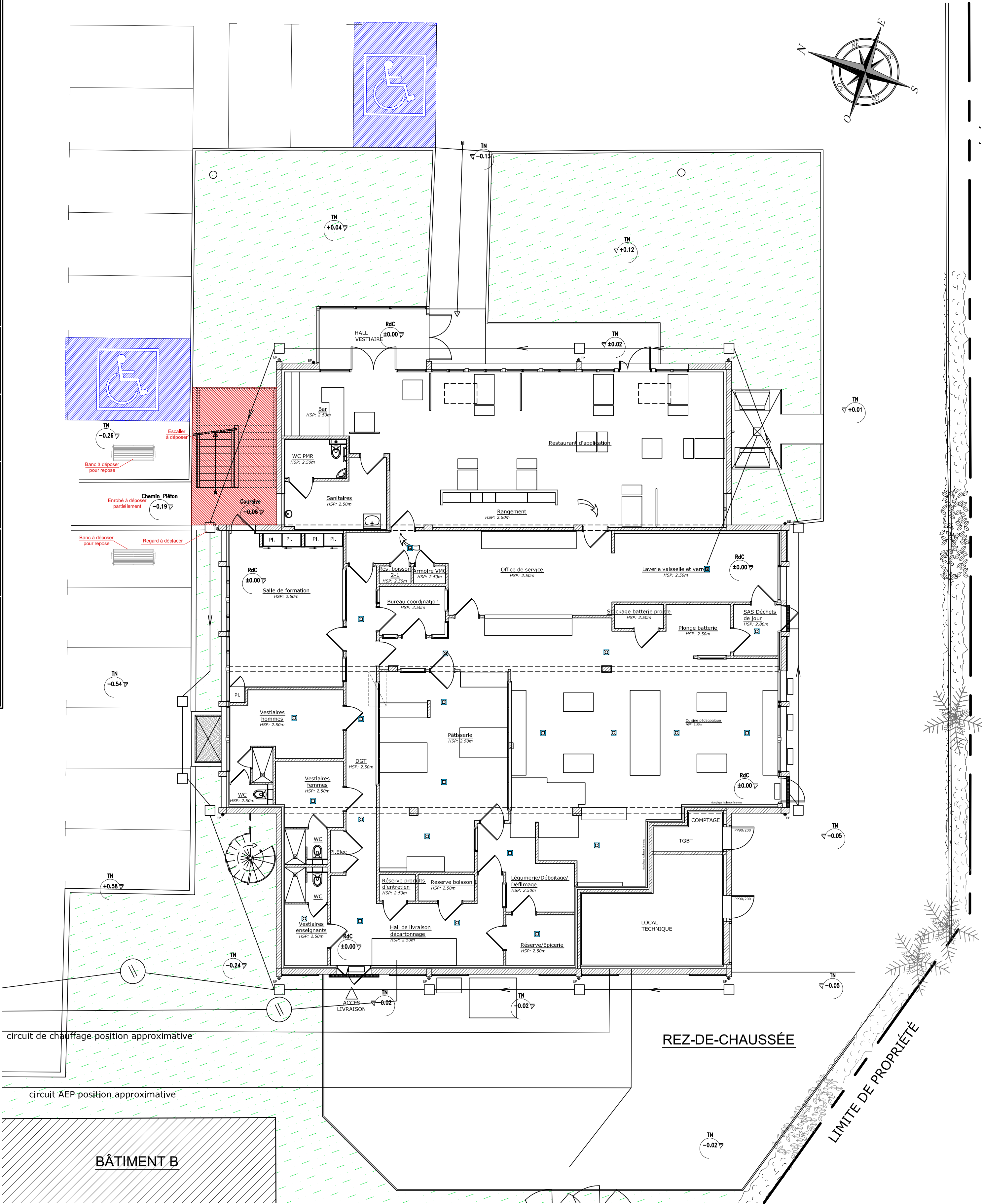





CENTRE DE FORMATION ET D'APPRENTISSAGE  
MISE EN CONFORMITÉ P.M.R.

Le Moulin du Domaine  
35 430 SAINT-JOUAN-des-GUERETS

MAÎTRE D'OUVRAGE		<b>C.C.I. SAINT-MALO - FOUGÈRE</b> 4, avenue Louis Martin - 35417 SAINT-MALO Tél. : 02 99 20 63 00 - Fax : 02 99 20 63 02 Email : <a href="mailto:cbertrand@saintmalofougeres.cci.fr">cbertrand@saintmalofougeres.cci.fr</a>	
ARCHITECTE		<b>FIEVET Sophie</b> 17 rue Alphonse Thébault - 35400 Saint-Malo Tél. : 02 99 40 17 40 Email : <a href="mailto:sophie.fievet@wanadoo.fr">sophie.fievet@wanadoo.fr</a>	
B.E.T - MAÎTRISE D'ŒUVRE		<b>C-MOI</b> 71, Riniac - 35270 COMBOURG Tél. : 02 99 80 21 03 Email : <a href="mailto:bet.cmoi@gmail.com">bet.cmoi@gmail.com</a>	
ÉCONOMISTE - O.P.C.		<b>CONCEPT IB</b> 14, rue des Lierres - 35400 SAINT-MALO Tél. : 06 63 03 00 03 Email : <a href="mailto:nicolas.mace@concept-ib.fr">nicolas.mace@concept-ib.fr</a>	
N° dossier	Phase	<b>-BÂT. A- FAÇADES EXISTANTES</b>	
SF310-C	DCE		
Réalisé le :	Ind.	Date	Modifications
MARS 2014			
Echelle :			
1 / 100°			
			4/17



FAÇADE SUD-EST

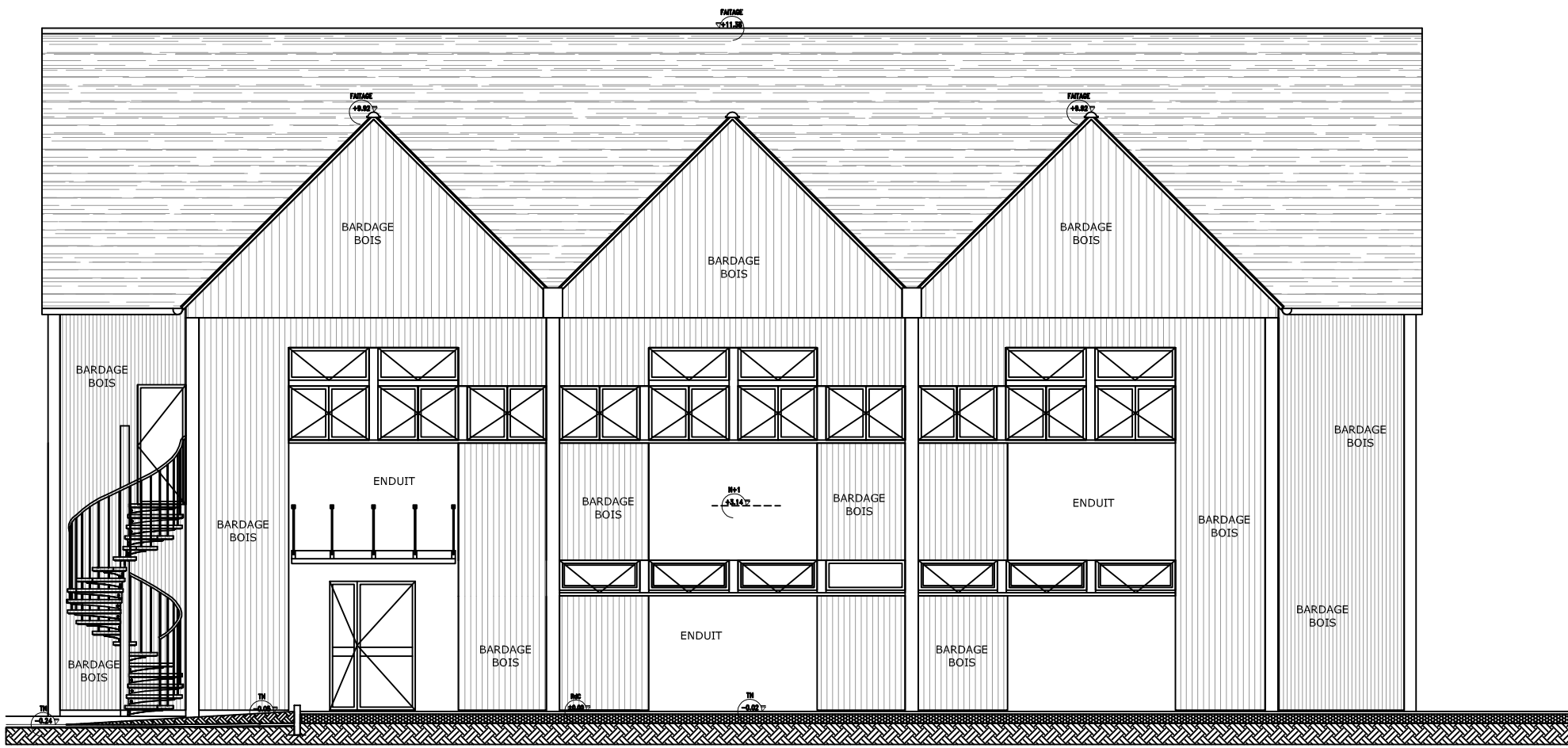

FAÇADE SUD-OUEST

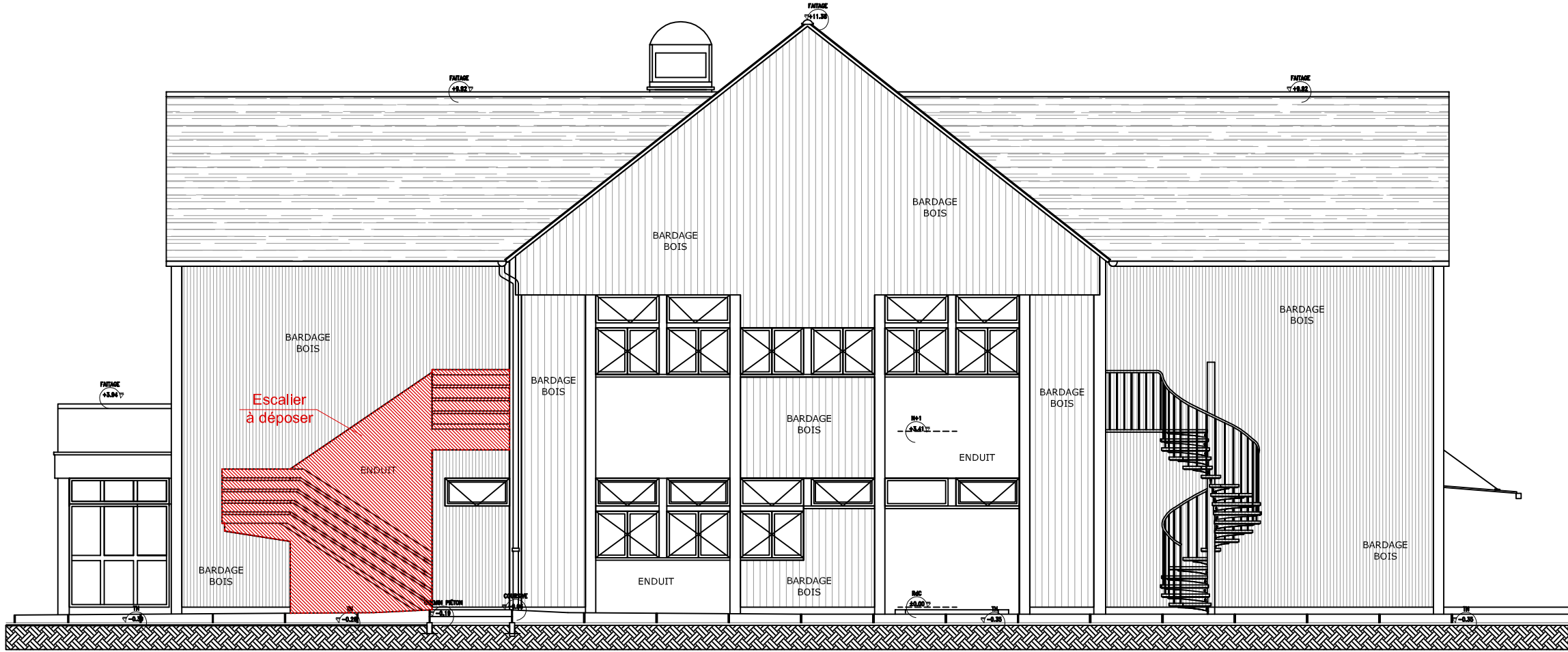

FAÇADE NORD-OUEST



FAÇADE NORD-EST





CENTRE DE FORMATION ET D'APPRENTISSAGE  
MISE EN CONFORMITÉ P.M.R.

Le Moulin du Domaine  
35 430 SAINT-JOUAN-des-GUERETS

MAÎTRE D'OUVRAGE		<b>C.C.I. SAINT-MALO - FOUGÈRE</b> 4, avenue Louis Martin - 35417 SAINT-MALO Tél. : 02 99 20 63 00 - Fax : 02 99 20 63 02 Email : cbertrand@saintmalofougeres.cci.fr		
ARCHITECTE		<b>FIEVET Sophie</b> 17 rue Alphonse Thébault - 35400 Saint-Malo Tél. : 02 99 40 17 40 Email : sophie.fievet@wanadoo.fr		
B.E.T - MAÎTRISE D'OEUVRE		<b>C-MOI</b> 71, Riniac - 35270 COMBOURG Tél. : 02 99 80 21 03 Email : bet.cmoi@gmail.com		
ÉCONOMISTE - O.P.C		<b>CONCEPT IB</b> 14, rue des Lierres - 35400 SAINT-MALO Tél. : 06 63 03 00 03 Email : nicolas.mace@concept-ib.fr		
N° dossier	Phase	<b>-BÂT. A- PLAN DE REZ-DE-CHAUSSÉE FUTUR</b>		
SF310-C	DCE			
Réalisé le :	Ind.	Date	Modifications	N° plan
MARS 2014				5/17
Echelle :				
1 / 50°				

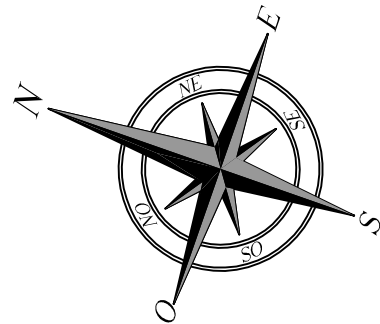

LÉGENDE:

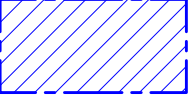
 REPÉRAGES ET SCHEMATIQUES PMR

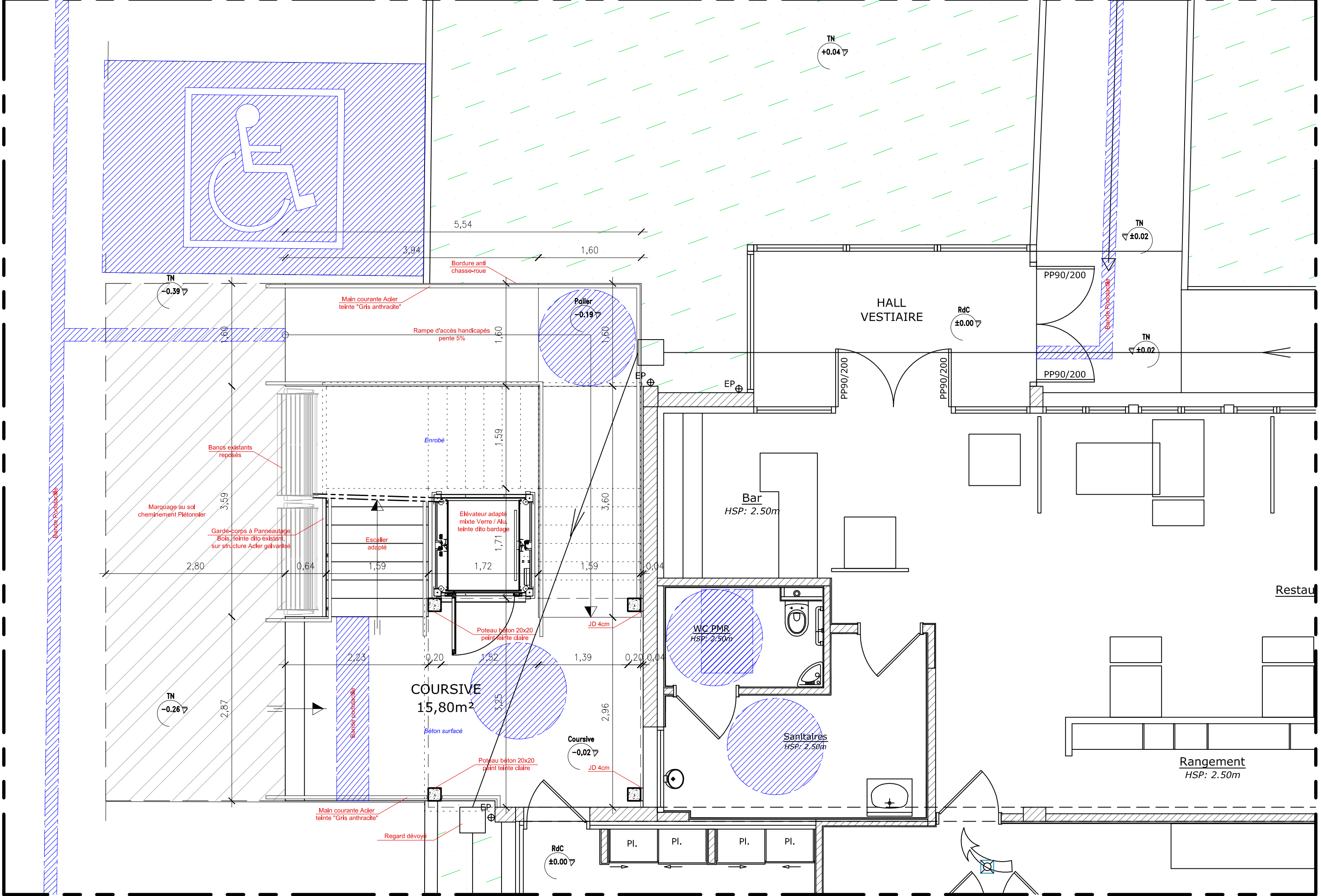





CENTRE DE FORMATION ET D'APPRENTISSAGE  
MISE EN CONFORMITÉ P.M.R.

Le Moulin du Domaine  
35 430 SAINT-JOUAN-des-GUERETS

MAÎTRE D'OUVRAGE		<b>C.C.I. SAINT-MALO - FOUGÈRE</b> 4, avenue Louis Martin - 35417 SAINT-MALO Tél. : 02 99 20 63 00 - Fax : 02 99 20 63 02 Email : cbertrand@saintmalofougeres.cci.fr		
ARCHITECTE		<b>FIEVET Sophie</b> 17 rue Alphonse Thébault - 35400 Saint-Malo Tél. : 02 99 40 17 40 Email : sophie.fievet@wanadoo.fr		
B.E.T - MAÎTRISE D'ŒUVRE		<b>C-MOI</b> 71, Riniac - 35270 COMBOURG Tél. : 02 99 80 21 03 Email : bet.cmoi@gmail.com		
ÉCONOMISTE - O.P.C		<b>CONCEPT IB</b> 14, rue des Lierres - 35400 SAINT-MALO Tél. : 06 63 03 00 03 Email : nicolas.mace@concept-ib.fr		
N° dossier	Phase	<b>-BÂT. A- PLAN DE L' ÉTAGE FUTUR</b>		
SF310-C	DCE			
Réalisé le :	Ind.	Date	Modifications	N° plan <b>6/17</b>
MARS 2014				
Echelle :				
1 / 50°				

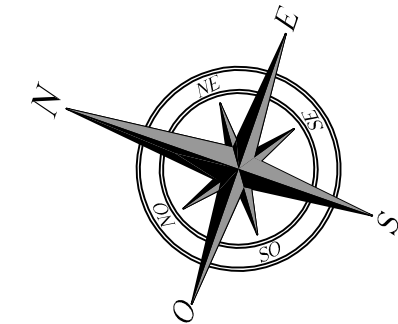

LÉGENDE:  
REPÉRAGES ET  
SCHEMATIQUES PMR

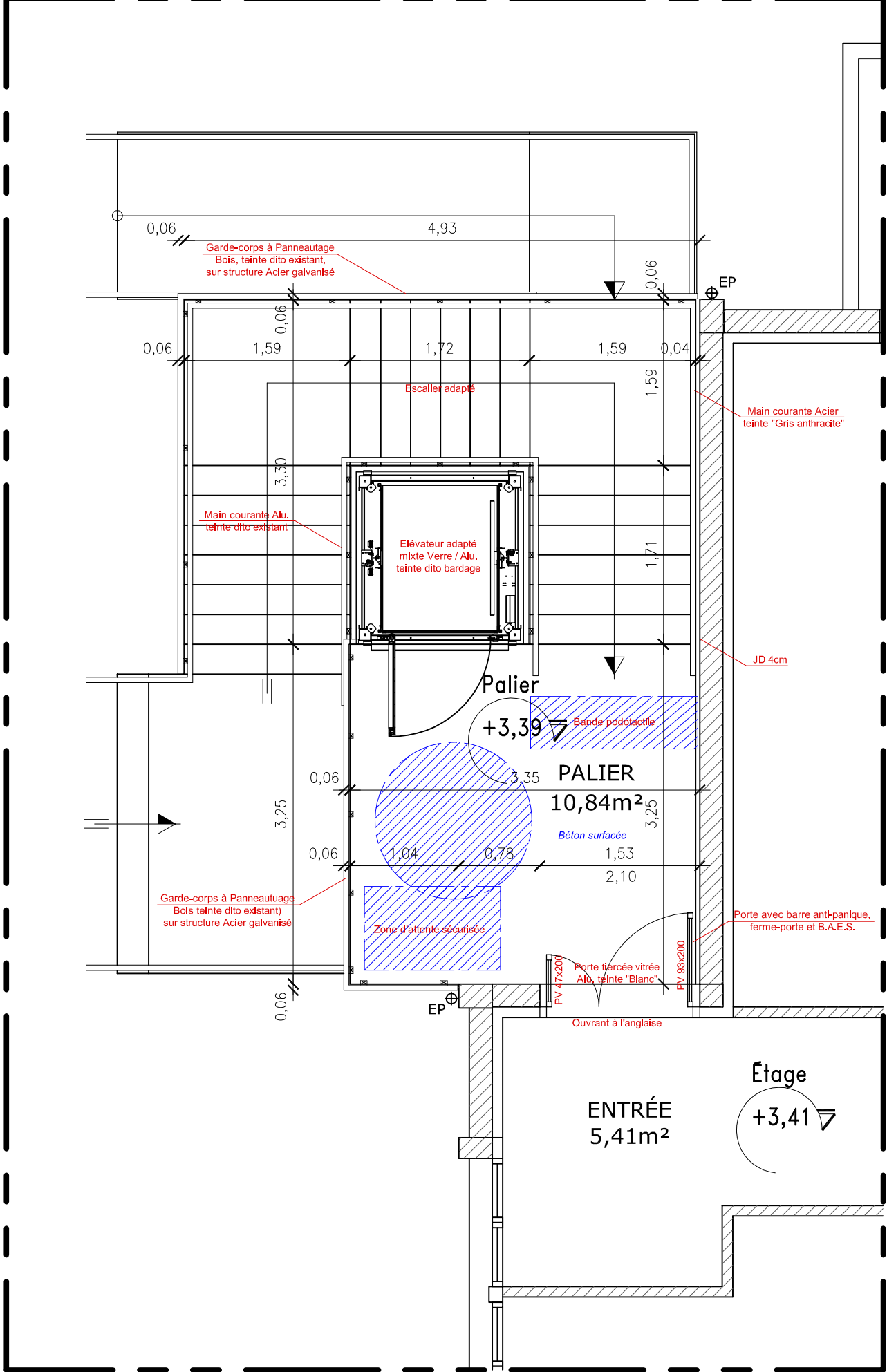

ÉTAGE - GAINÉ ÉLÉVATEUR / ESCALIER

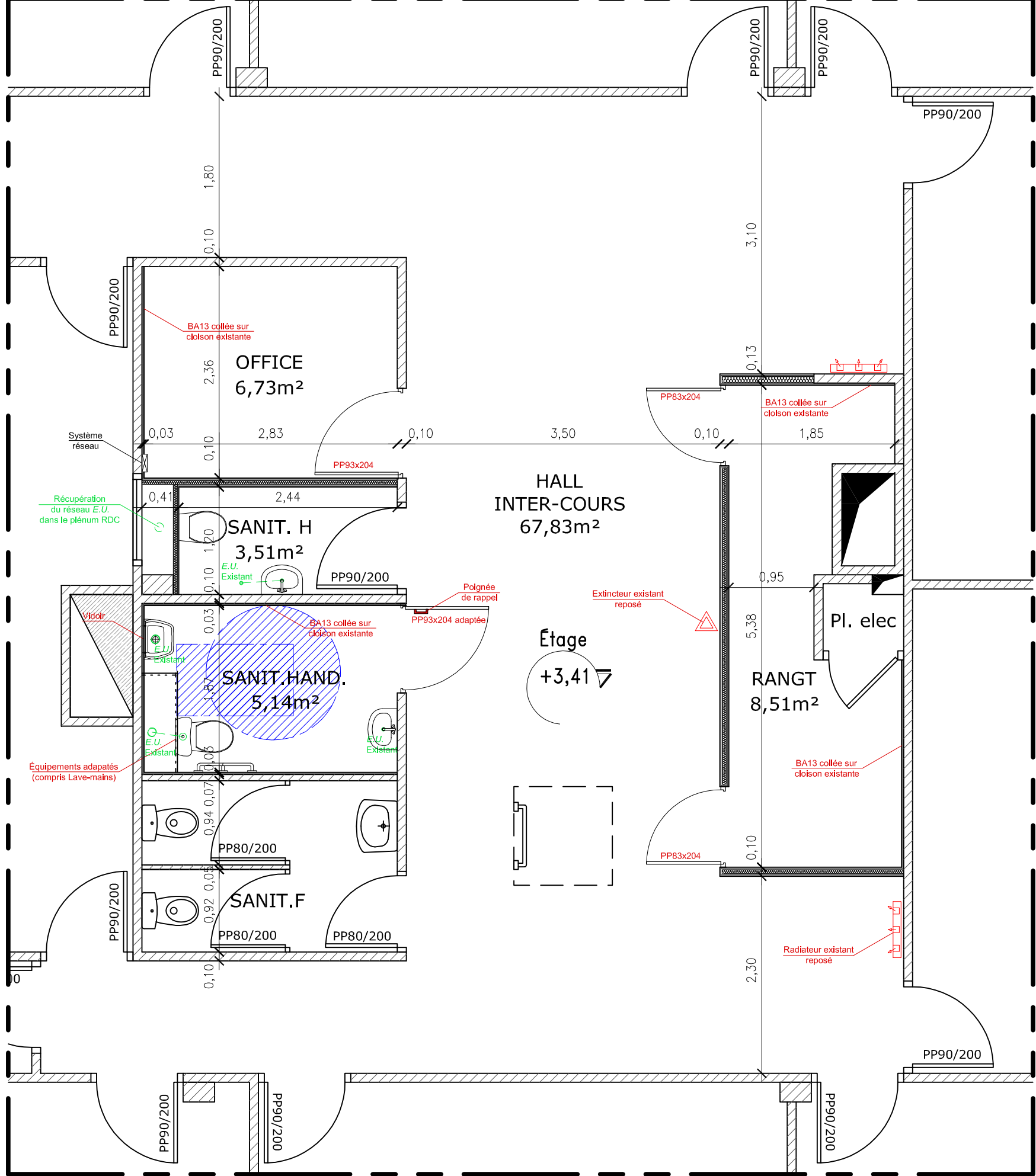

ÉTAGE - SANITAIRES ET RANGEMENTS





MAITRE D'OUVRAGE

 CCI SAINT-MALO  
FOUGERES

ARCHITECTE



ÉCONOMISTE - O.P.C.

**CONCEPT iB**  
*réalisation*

N° dossier	Phase
SF310-C	DCE

## **-BÂT. A- FAÇADES FUTURES**

Réalisé le :	Ind.	Date	Modifications	N° plan
MARS 2014				7/17
Echelle :				
1 / 50°				







Le Moulin du Domaine  
35 430 SAINT-JOUAN-des-GUERETS

LÉGENDE:

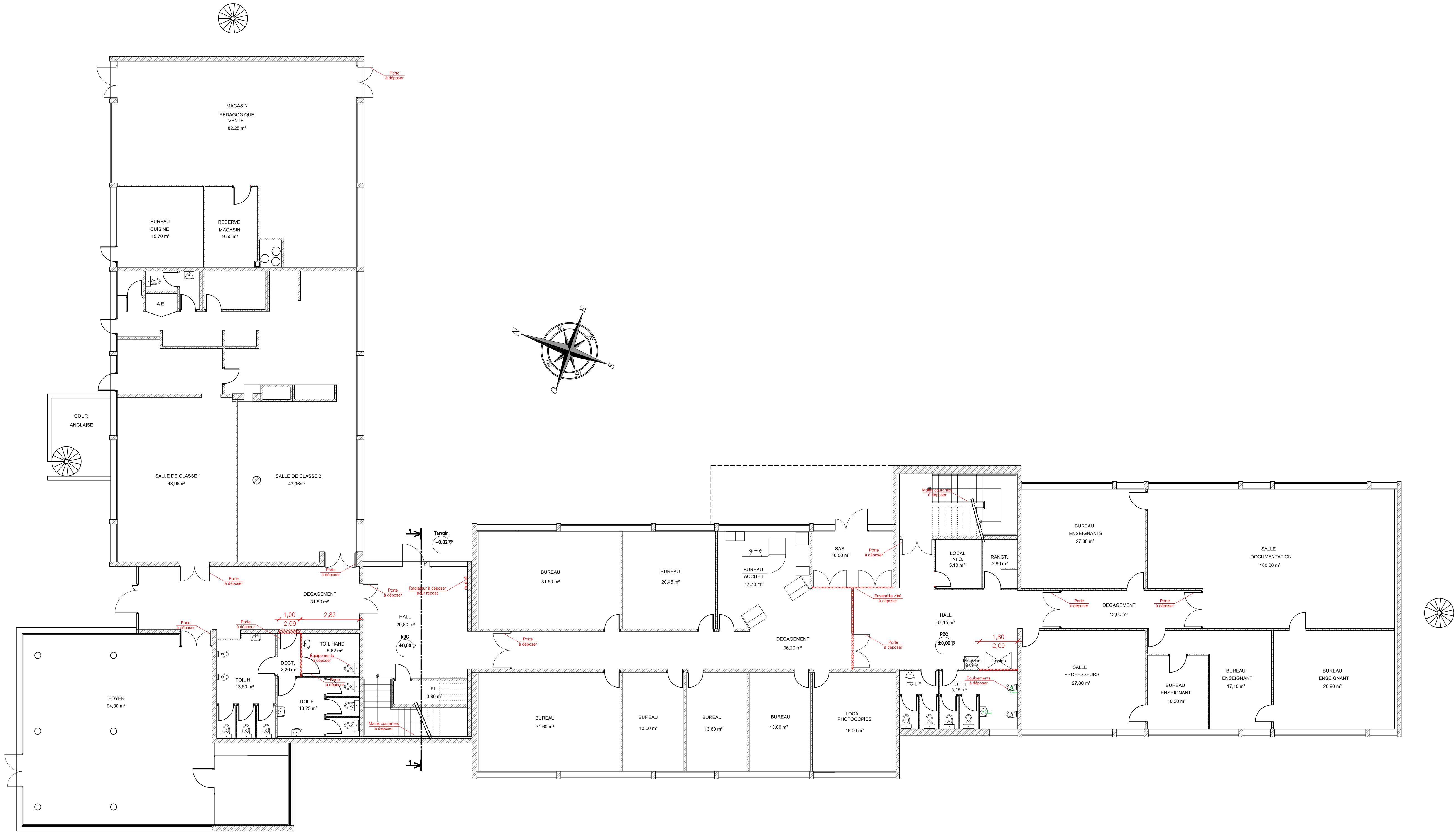





CENTRE DE FORMATION ET D'APPRENTISSAGE  
MISE EN CONFORMITÉ P.M.R.

Le Moulin du Domaine  
35 430 SAINT-JOUAN-des-GUERETS

MAÎTRE D'OUVRAGE		<b>C.C.I. SAINT-MALO - FOUÈRE</b> 4, avenue Louis Martin - 35417 SAINT-MALO Tél. : 02 99 20 63 00 - Fax : 02 99 20 63 02 Email : <a href="mailto:cbertrand@saintmalofougeres.cci.fr">cbertrand@saintmalofougeres.cci.fr</a>		
ARCHITECTE		<b>FIEVET Sophie</b> 17 rue Alphonse Thébault - 35400 Saint-Malo Tél. : 02 99 40 17 40 Email : <a href="mailto:sophie.fievet@wanadoo.fr">sophie.fievet@wanadoo.fr</a>		
B.E.T - MAÎTRISE D'ŒUVRE		<b>C-MOI</b> 71, Riniac - 35270 COMBOURG Tél. : 02 99 80 21 03 Email : <a href="mailto:bet.cmoi@gmail.com">bet.cmoi@gmail.com</a>		
ÉCONOMISTE - O.P.C.		<b>CONCEPT IB</b> 14, rue des Lierres - 35400 SAINT-MALO Tél. : 06 63 03 00 03 Email : <a href="mailto:nicolas.mace@concept-ib.fr">nicolas.mace@concept-ib.fr</a>		
N° dossier	Phase	<b>-BÂT. B - PLAN NIVEAU 1 EXISTANT</b>		
SF310-C	DCE			
Réalisé le :	Ind.	Date	Modifications	N° plan
MARS 2014				9/17
Echelle :				
1 / 100°				

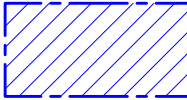
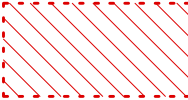
LÉGENDE:	
	REPÉRAGES ET SCHÉMATIQUES PMR
	DÉPOSES DÉMOLITIONS

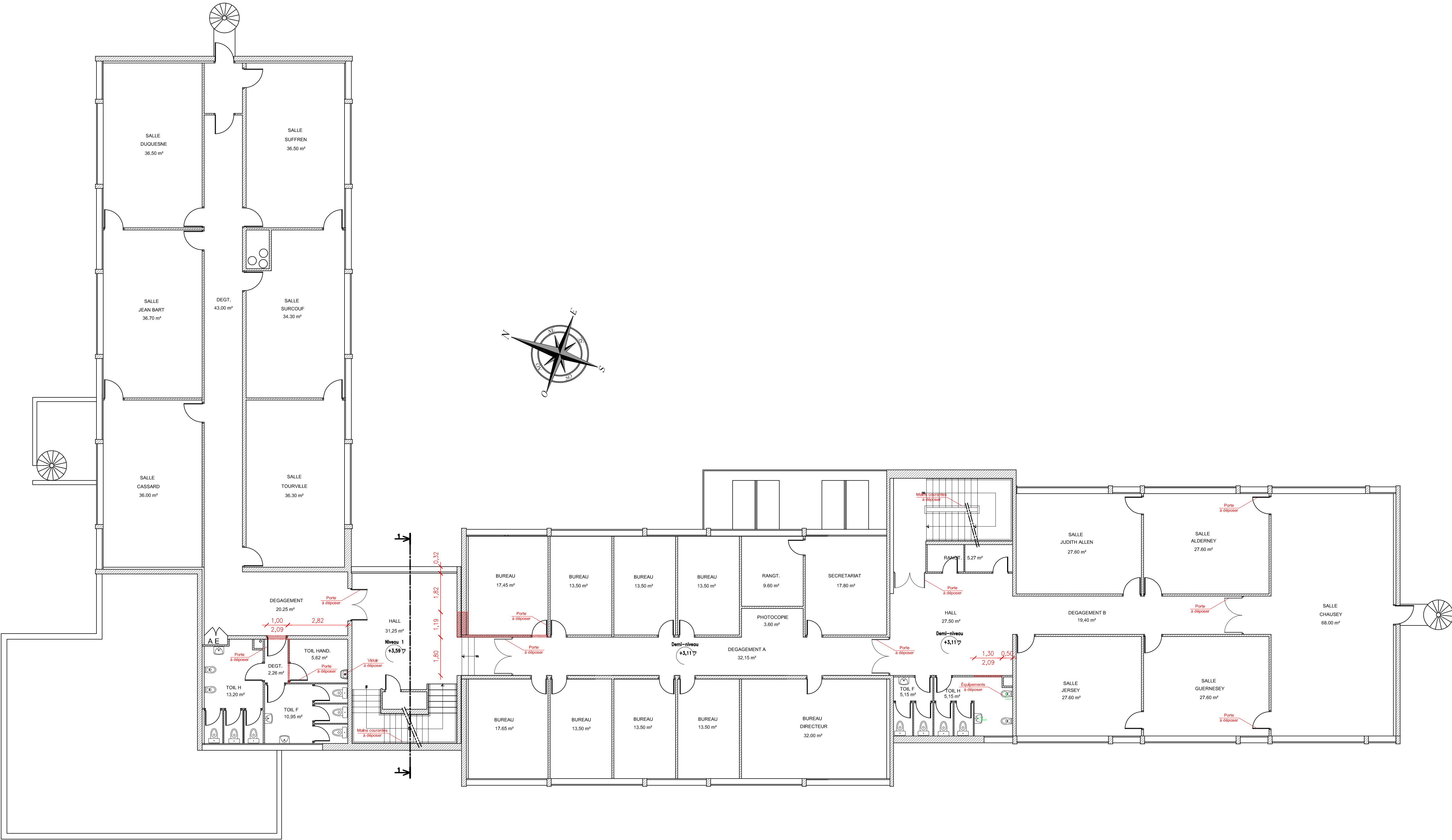





CENTRE DE FORMATION ET D'APPRENTISSAGE  
MISE EN CONFORMITÉ P.M.R.

Le Moulin du Domaine  
35 430 SAINT-JOUAN-des-GUERETS

MAÎTRE D'OUVRAGE		<b>C.C.I. SAINT-MALO - FOUGÈRE</b> 4, avenue Louis Martin - 35417 SAINT-MALO Tél. : 02 99 20 63 00 - Fax : 02 99 20 63 02 Email : <a href="mailto:cbertrand@saintmalofougeres.cci.fr">cbertrand@saintmalofougeres.cci.fr</a>	
ARCHITECTE		<b>FIEVET Sophie</b> 17 rue Alphonse Thébault - 35400 Saint-Malo Tél. : 02 99 40 17 40 Email : <a href="mailto:sophie.fievet@wanadoo.fr">sophie.fievet@wanadoo.fr</a>	
B.E.T - MAÎTRISE D'ŒUVRE		<b>C-MOI</b> 71, Riniac - 35270 COMBOURG Tél. : 02 99 80 21 03 Email : <a href="mailto:bet.cmoi@gmail.com">bet.cmoi@gmail.com</a>	
ÉCONOMISTE - O.P.C.		<b>CONCEPT IB</b> 14, rue des Lierres - 35400 SAINT-MALO Tél. : 06 63 03 00 03 Email : <a href="mailto:nicolas.mace@concept-ib.fr">nicolas.mace@concept-ib.fr</a>	
N° dossier	Phase	<b>-BÂT. B - PLAN DES COMBLES EXISTANTS</b>	
SF310-C	DCE		
Réalisé le :	Ind.	Date	Modifications
MARS 2014			
Echelle :			
1 / 100°			

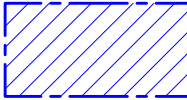
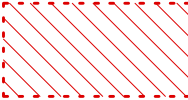
LÉGENDE:	
	REPÉRAGES ET SCHEMATIQUES PMR
	DÉPOSES DÉMOLITIONS







CENTRE DE FORMATION ET D'APPRENTISSAGE  
MISE EN CONFORMITÉ P.M.R.

Le Moulin du Domaine  
35 430 SAINT-JOUAN-des-GUERETS

MAÎTRE D'OUVRAGE		<b>C.C.I. SAINT-MALO - FOUGÈRE</b> 4, avenue Louis Martin - 35417 SAINT-MALO Tél. : 02 99 20 63 00 - Fax : 02 99 20 63 02 Email : <a href="mailto:cbertrand@saintmalofougeres.cci.fr">cbertrand@saintmalofougeres.cci.fr</a>
ARCHITECTE		<b>FIEVET Sophie</b> 17 rue Alphonse Thébault - 35400 Saint-Malo Tél. : 02 99 40 17 40 Email : <a href="mailto:sophie.fievet@wanadoo.fr">sophie.fievet@wanadoo.fr</a>
B.E.T - MAÎTRISE D'ŒUVRE		<b>C-MOI</b> 71, Riniac - 35270 COMBOURG Tél. : 02 99 80 21 03 Email : <a href="mailto:bet.cmoi@gmail.com">bet.cmoi@gmail.com</a>
ÉCONOMISTE - O.P.C		<b>CONCEPT IB</b> 14, rue des Lierres - 35400 SAINT-MALO Tél. : 06 63 03 00 03 Email : <a href="mailto:nicolas.mace@concept-ib.fr">nicolas.mace@concept-ib.fr</a>

N° dossier	Phase	<b>-BÂT. B - COUPE / FACADE EXISTANTS</b>		
SF310-C	DCE			
Réalisé le :	Ind.	Date	Modifications	N° plan
MARS 2014				11/17
Echelle :				
1 / 100°				

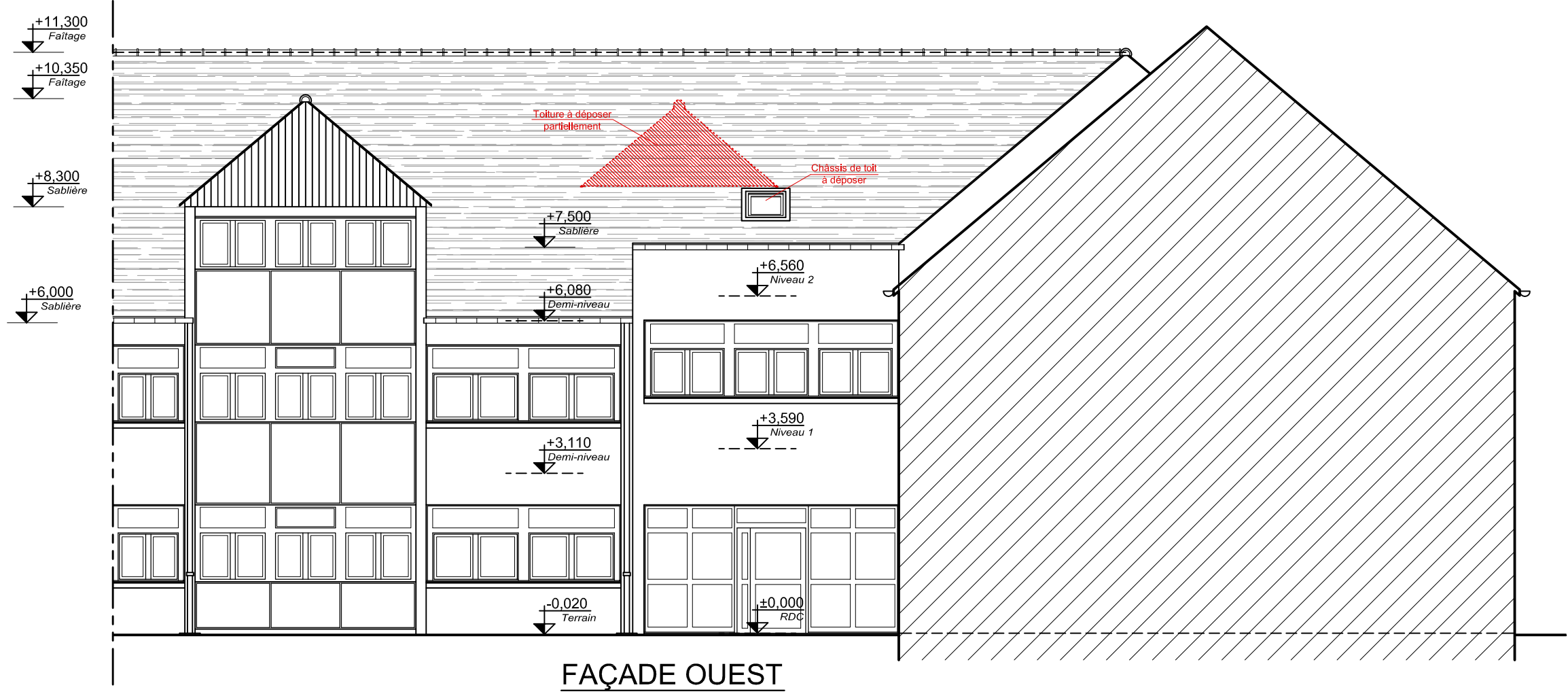
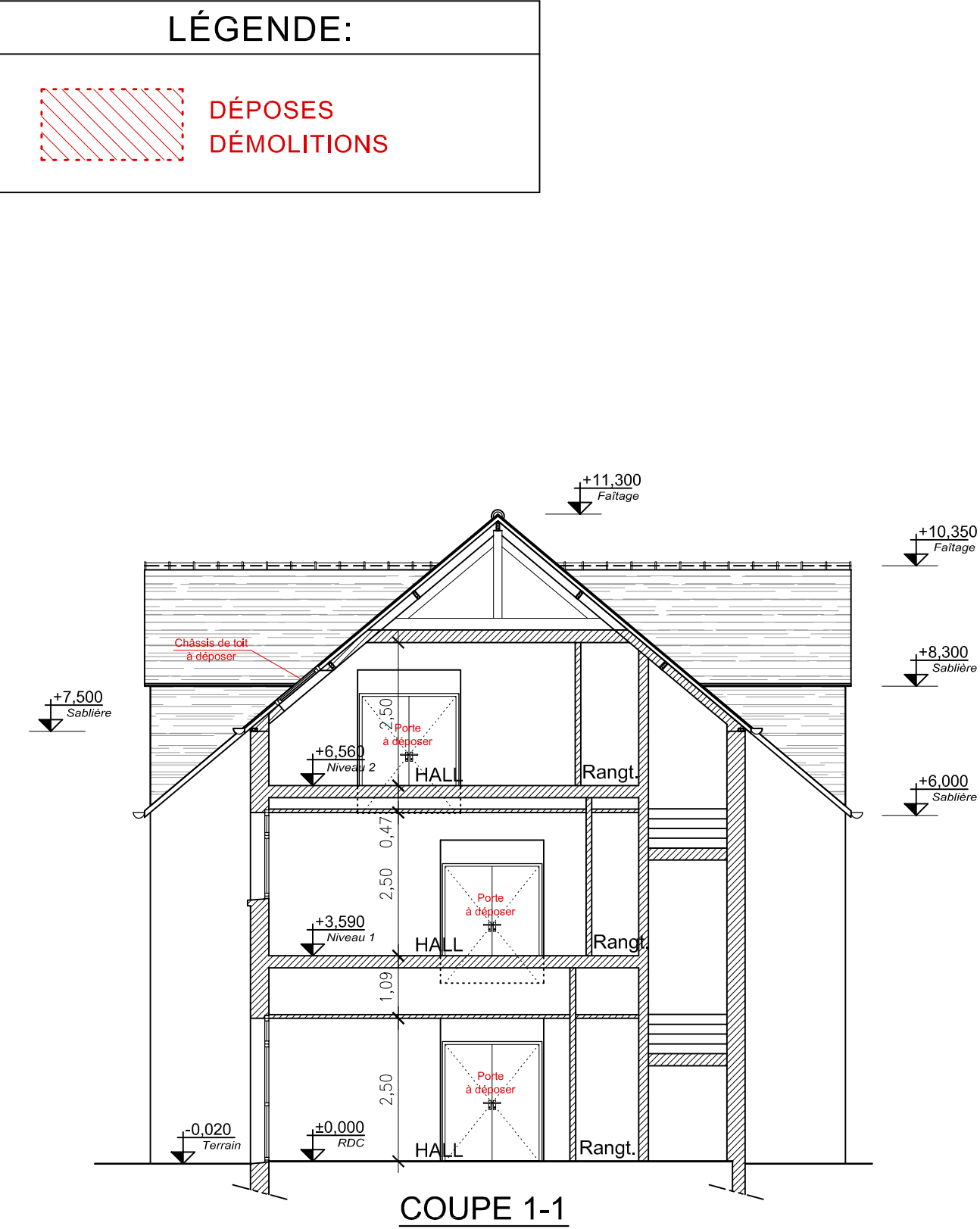





CENTRE DE FORMATION ET D'APPRENTISSAGE  
MISE EN CONFORMITÉ P.M.R.

Le Moulin du Domaine  
35 430 SAINT-JOUAN-des-GUERETS

MAÎTRE D'OUVRAGE		<b>C.C.I. SAINT-MALO - FOUGÈRE</b> 4, avenue Louis Martin - 35417 SAINT-MALO Tél. : 02 99 20 63 00 - Fax : 02 99 20 63 02 Email : <a href="mailto:cbertrand@saintmalofougeres.cci.fr">cbertrand@saintmalofougeres.cci.fr</a>	
ARCHITECTE		<b>FIEVET Sophie</b> 17 rue Alphonse Thébault - 35400 Saint-Malo Tél. : 02 99 40 17 40 Email : <a href="mailto:sophie.fievet@wanadoo.fr">sophie.fievet@wanadoo.fr</a>	
B.E.T - MAÎTRISE D'ŒUVRE		<b>C-MOI</b> 71, Riniac - 35270 COMBOURG Tél. : 02 99 80 21 03 Email : <a href="mailto:bet.cmoi@gmail.com">bet.cmoi@gmail.com</a>	
ÉCONOMISTE - O.P.C.		<b>CONCEPT IB</b> 14, rue des Lierres - 35400 SAINT-MALO Tél. : 06 63 03 00 03 Email : <a href="mailto:nicolas.mace@concept-ib.fr">nicolas.mace@concept-ib.fr</a>	
N° dossier	Phase	<b>-BÂT. B - PLAN DE TOITURE EXISTANTE</b>	
SF310-C	DCE		
Réalisé le :	Ind.	Date	Modifications
MARS 2014			
Echelle :			
1 / 100°			

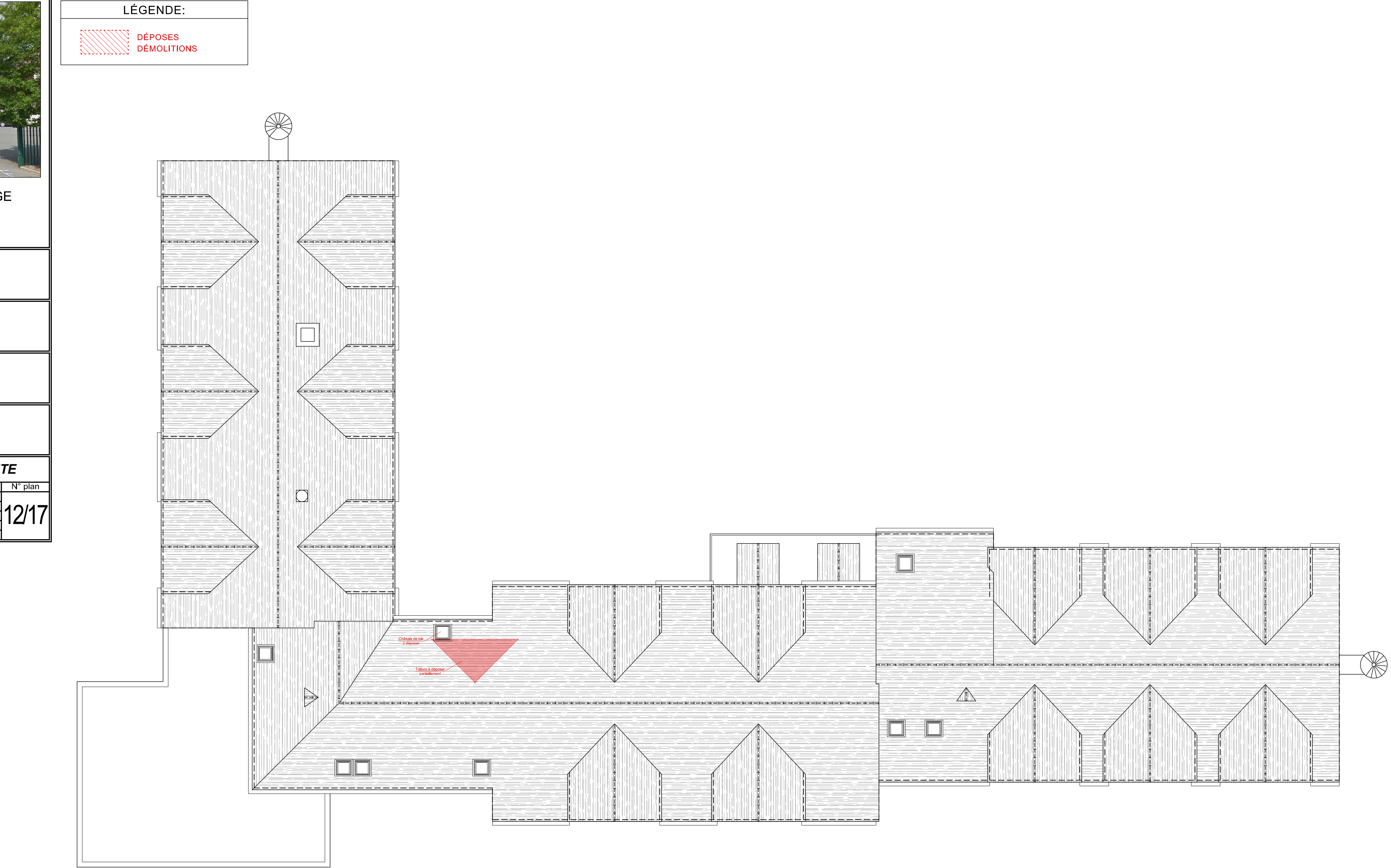





CENTRE DE FORMATION ET D'APPRENTISSAGE  
MISE EN CONFORMITÉ P.M.R.

MAITRE D'OUVRAGE

CCI SAINT-MALO  
FOUGERES

**C.C.I. SAINT-MALO - FOUGÈRE**  
4, avenue Louis Martin - 35417 SAINT-MALO  
Tél. : 02 99 20 63 00 - Fax : 02 99 20 63 02  
Email : cbertrand@saintmalofougeres.cci.fr

ARCHITECTE

FIEVET Sophie

17 rue Alphonse Thébault - 35400 Saint-Malo  
Tél. : 02 99 40 17 40  
Email : sophie.fievet@wanadoo.fr

B.E.T.-MAITRISE D'OEUVRE

C-MOI

71, Riniac - 35270 COMBOURG  
Tél. : 02 99 80 21 03  
Email : bet.cmoi@gmail.com

ECONOMISTE - O.P.C

CONCEPT iB

14, rue des Lierres - 35400 SAINT-MALO  
Tél. : 06 63 03 00 03  
Email : nicolas.mace@concept-ib.fr

N° dossier

Phase

SF310-C

DCE

-BÂT. B - PLAN DE REZ-DE-CHAUSSÉE FUTUR

Réalisé le :

Ind.

Date

Modifications

N° plan

MARS 2014

13/17

Echelle :

1 / 50°

LÉGENDE:

REPERAGES ET  
SCHEMATIQUES P.M.R.

MENUISERIES INTERIEURES:

PARE-FLAMME 1/2H + DAS

COUPE-FEU 1/2H

COUPE-FEU 1/2H + DAS



ENSEMBLE VITRÉ SAS





CENTRE DE FORMATION ET D'APPRENTISSAGE  
MISE EN CONFORMITÉ P.M.R.

Le Moulin du Domaine  
35 430 SAINT-JOUAN-des-GUERETS

MAITRE D'OUVRAGE

**C.C.I. SAINT-MALO - FOUGÈRE**  
4, avenue Louis Martin - 35417 SAINT-MALO  
Tél. : 02 99 20 63 00 - Fax : 02 99 20 63 02  
Email : cbertrand@saintmalofougeres.cci.fr

ARCHITECTE

**FIEVET Sophie**  
17 rue Alphonse Thébaut - 35400 Saint-Malo  
Tél. : 02 99 40 17 40  
Email : sophie.fievet@wanadoo.fr

B.E.T - MAÎTRISE D'ŒUVRE

**C-MOI**  
71, Riniac - 35270 COMBOURG  
Tél. : 02 99 80 21 03  
Email : bet.cmoi@gmail.com

ÉCONOMISTE - O.P.C

**CONCEPT IB**  
14, rue des Lierres - 35400 SAINT-MALO  
Tél. : 06 63 03 00 03  
Email : nicolas.mace@concept-ib.fr

N° dossier	Phase	<b>-BÂT. B - PLAN NIVEAU 1 FUTUR</b>				
SF310-C	DCE					
Réalisé le :	Ind.	Date	Modifications			N° plan
MARS 2014						14/17
Echelle :						
1 / 50°						

LÉGENDE:

MENUISERIES INTÉRIEURES:

REPÉRAGES ET SCHEMATIQUES P.M.R.

PARE-FLAMME 1/2H + DAS

COUPE-FEU 1/2H

COUPE-FEU 1/2H + DAS







CENTRE DE FORMATION ET D'APPRENTISSAGE  
MISE EN CONFORMITÉ P.M.R.

Le Moulin du Domaine  
35 430 SAINT-JOUAN-des-GUERETS

MAITRE D'OUVRAGE

**C.C.I. SAINT-MALO - FOUGÈRE**  
4, avenue Louis Martin - 35417 SAINT-MALO  
Tél. : 02 99 20 63 00 - Fax : 02 99 20 63 02  
Email : cbertrand@saintmalofougeres.cci.fr

ARCHITECTE

**FIEVET Sophie**  
17 rue Alphonse Thébault - 35400 Saint-Malo  
Tél. : 02 99 40 17 40  
Email : sophie.fievet@wanadoo.fr

B.E.T - MAÎTRISE D'ŒUVRE

**C-MOI**  
71, Riniac - 35270 COMBOURG  
Tél. : 02 99 80 21 03  
Email : bet.cmoi@gmail.com

ECONOMISTE - O.P.C

**CONCEPT IB**  
14, rue des Lierres - 35400 SAINT-MALO  
Tél. : 06 63 03 00 03  
Email : nicolas.mace@concept-ib.fr

N° dossier	Phase	-BÂT. B - PLAN DES COMBLES FUTURS		
SF310-C	DCE			
Réalisé le :	Ind.	Date	Modifications	N° plan
MARS 2014				15/17
Echelle :				
1 / 50°				

LÉGENDE:

REPÉRAGES ET  
SCHÉMATIQUES P.M.R.

MENUISERIES INTÉRIEURES:

PARE-FLAMME 1/2H + DAS

COUPE-FEU 1/2H

COUPE-FEU 1/2H + DAS





CENTRE DE FORMATION ET D'APPRENTISSAGE  
MISE EN CONFORMITÉ P.M.R.

Le Moulin du Domaine  
35 430 SAINT-JOUAN-des-GUERETS

MAÎTRE D'OUVRAGE		<b>C.C.I. SAINT-MALO - FOUGÈRE</b> 4, avenue Louis Martin - 35417 SAINT-MALO Tél. : 02 99 20 63 00 - Fax : 02 99 20 63 02 Email : cbertrand@saintmalofougeres.cci.fr	
ARCHITECTE		<b>FIEVET Sophie</b> 17 rue Alphonse Thébault - 35400 Saint-Malo Tél. : 02 99 40 17 40 Email : sophie.fievet@wanadoo.fr	
B.E.T. - MAÎTRISE D'ŒUVRE		<b>C-MOI</b> 71, Riniac - 35270 COMBOURG Tél. : 02 99 80 21 03 Email : bet.cmoi@gmail.com	
ÉCONOMISTE - O.P.C.		<b>CONCEPT IB</b> 14, rue des Lierres - 35400 SAINT-MALO Tél. : 06 63 03 00 03 Email : nicolas.mace@concept-ib.fr	
N° dossier	Phase	<b>-BÂT. B - COUPE / FACADE FUTURS</b>	
SF310-C	DCE		
Réalisé le :	Ind.	Date	Modifications
MARS 2014			
Echelle :			
1 / 50°			
			16/17

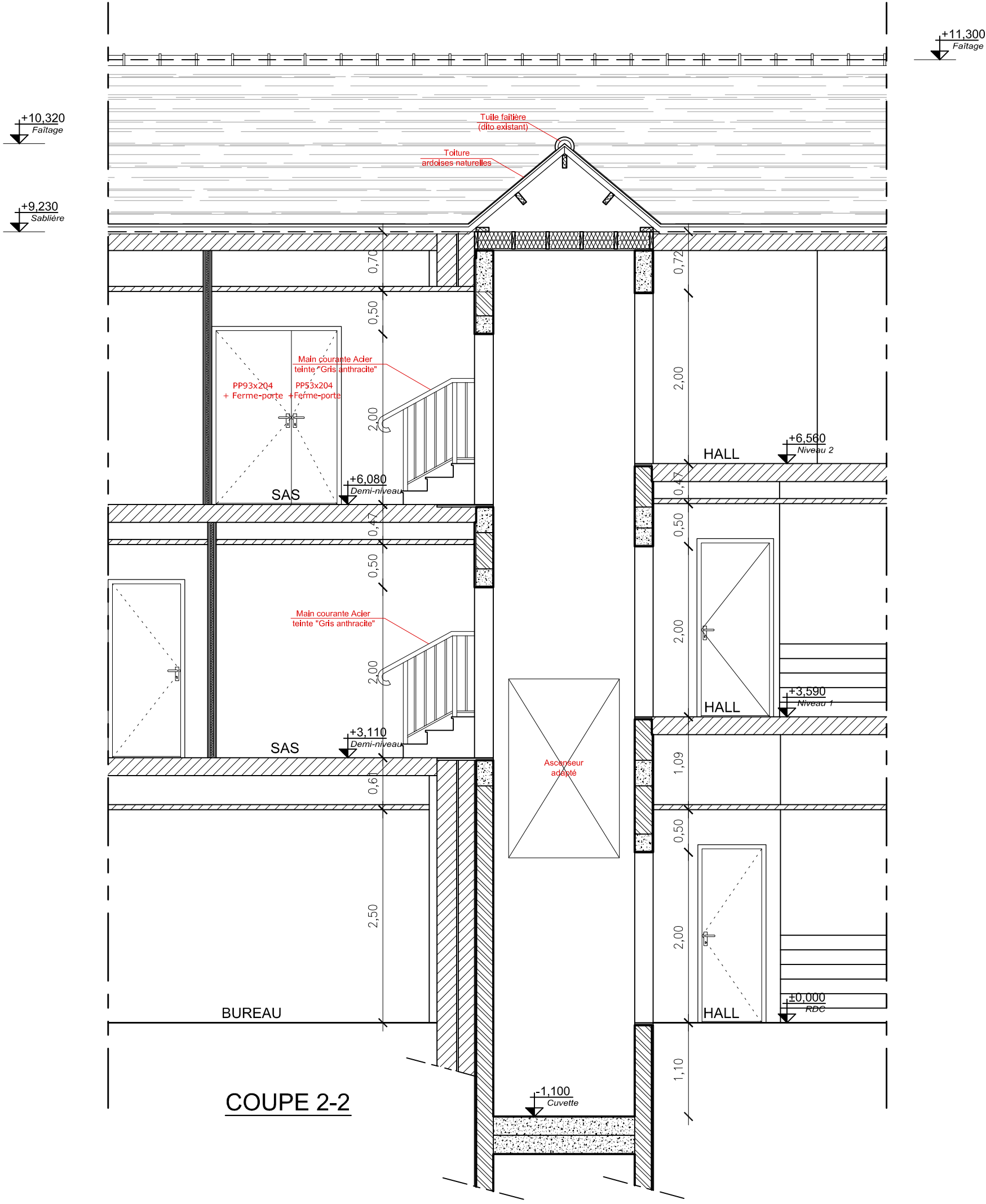
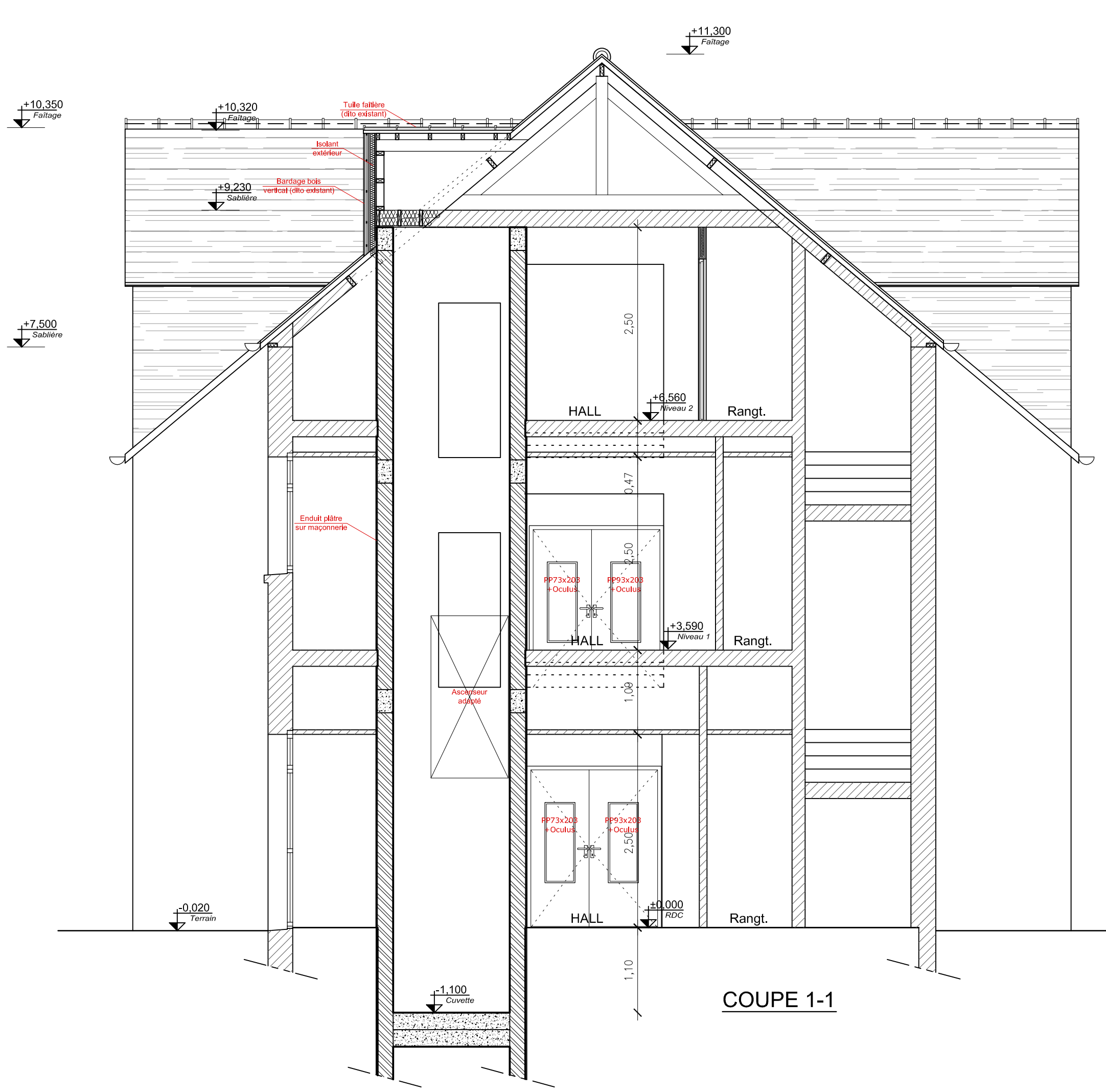





CENTRE DE FORMATION ET D'APPRENTISSAGE  
MISE EN CONFORMITÉ P.M.R.

Le Moulin du Domaine  
35 430 SAINT-JOUAN-des-GUERETS

MAÎTRE D'OUVRAGE		<b>C.C.I. SAINT-MALO - FOUGÈRE</b> 4, avenue Louis Martin - 35417 SAINT-MALO Tél. : 02 99 20 63 00 - Fax : 02 99 20 63 02 Email : <a href="mailto:cbertrand@saintmalofougeres.cci.fr">cbertrand@saintmalofougeres.cci.fr</a>		
ARCHITECTE		<b>FIEVET Sophie</b> 17 rue Alphonse Thébault - 35400 Saint-Malo Tél. : 02 99 40 17 40 Email : <a href="mailto:sophie.fievet@wanadoo.fr">sophie.fievet@wanadoo.fr</a>		
B.E.T - MAÎTRISE D'ŒUVRE		<b>C-MOI</b> 71, Riniac - 35270 COMBOURG Tél. : 02 99 80 21 03 Email : <a href="mailto:bet.cmoi@gmail.com">bet.cmoi@gmail.com</a>		
ÉCONOMISTE - O.P.C.		<b>CONCEPT IB</b> 14, rue des Lierres - 35400 SAINT-MALO Tél. : 06 63 03 00 03 Email : <a href="mailto:nicolas.mace@concept-ib.fr">nicolas.mace@concept-ib.fr</a>		
N° dossier	Phase	<b>-BÂT. B - PLAN DE TOITURE FUTURE</b>		
SF310-C	DCE			
Réalisé le :	Ind.	Date	Modifications	N° plan
MARS 2014				17/17
Echelle :				
1 / 100°				

